LEGENDA

ZONIZZAZIONE

Zone "A"

A1 Manufatti storici e relative pertinenze a fondi di elevato pregio storico ed ambientale.

A2 Tessuti urbani storici

Zone "B"

B0a Aree urbane che ripropongono e proseguono l'impianto urbanistico delle zone A2 facenti parte del centro urbano di Palermo

B0b Aree urbane che ripropongono e proseguono l'impianto urbanistico delle zone A2 facenti parte delle borgate

B1 Aree urbane caratterizzate da edilizia residenziale a bassa densità con tipologia a casa unifamiliare

B2 Aree urbane caratterizzate da edilizia residenziale con densità pari o inferiore a 4mc/mq.

B3 Aree urbane caratterizzate da edilizia residenziale con densità superiore a 4mc/mq.

B4a Parte di territorio urbanizzate sulla base di piani di edilizia economica e popolare o sovventionata realizzate fino agli anni 50.

B4b Parte di territorio urbanizzate sulla base di piani di edilizia economica o popolare o sovventionata realizzate dopo gli anni 50.

B5 Parti di territorio agricolo che hanno subito massiccia edificazione -

Zone "C"

Ca Aree di nuova edificazione

Cb Aree di nuova edificazione che discendono dal declassamento delle B1

Zone "D"

D1 Aree di insediamenti produttivi esistenti

D2 Nuove aree per insediamenti Produttivi da assoggettare a P.I.P. e a P.E.

Zone "E"

E1 Parti di territorio prevalentemente pianeggianti caratterizzate da colture agricole

E2 Parti di territorio prevalentemente collinari caratterizzati da vegetazione di tipo spontaneo.

Zone "F" Spazi ed Attrezzature Pubbliche di Interesse Generale

F1 Istituti di istruzione secondaria superiore

F2 Ospedali, luoghi di cura presidi sanitari e medicina di base

F3 Attrezzature sportive

F4 Parchi urbani e territoriali

F5 Mercati generali

F6 Macelli

F7 Servizi giudiziari e penitenziari

F8 Cimiteri

F9 Fiera espositiva

F10 Caserme e aree militari

F11 Università

F12 Attrezzature museali, culturali ed espos.

F13 Impianti tecnologici

F14 Attrezzature assistenziali

F15 Uffici e sedi direzionali sovracomunali

F16 Aree ferroviarie o portuali

F17 Aeroporto

F18 Discariche R.S.U. e speciali

F19 Luna park.

F20 Aree cimiteri

F21 Autostazione

F22 Deposito tramviario

F23 Laboratorio di astrofisica spaziale

F24 Istituto Universitario Zootecnico

Aree ed immobili soggetti a tutela ambientale

Netto Storico

Verde Storico

FC Fascia costiera

Parchi Urbani

Istruzione

S1 Asilo Nido

S2 Scuole dell'obbligo

Attrezzature di interesse comune

IC1 Chiese e Centri Religiosi

IC2 Edifici per il tempo libero

IC3 Edifici per la pubblica amministrazione

IC4 Centri culturali

IC5 Centri sociali e sanitari, presidi sanitari e medicina di base

IC6 Consultori

IC7 Uffici PP.TT. Carabinieri...

IC8 Teatri

IC9 Case di riposo

IC10 Biblioteche

IC11 Centri di formazione

IC12 Mercatini rionali

IC13 Attrezzature per l'igiene ambientale

IC14 Caserme municipali

Verde Pubblico

V1 Campi gioco bimbi

V2 Campi sportivi

V3 Spazi pubblici a verde

V4 Aree attrezzate a parco

V5 Impianti sportivi

Parcheggi

P Parcheggi

P Parcheggi sotterranei

P Parcheggi multipiano

Viabilità di P.R.G.

Metropolitana

Pista ciclabile - ex tratto ferroviario Palermo Monreale

Manufatti da demolire

Centri di Municipalità

Zona B - Preriserva

Centri Municipalità

Zona B1 - Preriserva

Aree soggette a pianificazione particolareggiata

Prescrizioni esecutive - Piani particolareggiati Zone "A"

Prescrizioni esecutive Zone "D"

Ambiti in zone E1, E2 e D5 da sottoporre a pianificazione particolareggiata

Perimetro dell'area da sottoporre a pianificazione particolareggiata in località Mondello

Perimetro del Piano Regolatore del Porto

Piani di Lottizzazione approvati

Simboli funzionali

CM **Centro della Municipalità**

CD **Attività ricettive e complementari al turismo**

CN **Campo nomadi**

T **Attività ricettive e complementari al turismo**

IDC **Impianto Distributore Carburanti**

Confine di Circoscrizione

REGIME VINCOLISTICO

Riserva naturale orientata

Zona A - Riserva

R.T. 119 **Regio Trazzere di cui alla nota dell'Ufficio Speciale per le Trazzere prot. n. 1473 del 26/03/02**

Siti di Importanza Comunitaria di cui alla nota dell'Assessorato Territorio Ambiente n. 75 del 18/05/92

10 **Siti Fossiliferi e di interesse speleologico e/o paleontologico (L.R. n. 77/80) di cui alla nota della Soprintendenza BB CC AA AA n. 4348 del 22/05/92**

Siti Grotte

Vincoli di tutela e salvaguardia e fasce di rispetto

Aree boscate naturali (studio agricolo forestale adeguato alle LL.RR.nn.16/96 -13/99-06/01 e D.P.28/06/00;)

Aree boscate artificiali (studio agricolo forestale adeguato alle LL.RR.nn. 16/96 -13/99-06/01 e D.P.28/06/00;)

Fascia di rispetto delle aree boscate naturali (Studio agricolo forestale adeguato alle L.L.RR nn. 16/96 - 13/99 - 06/01 e D.P. 28/06/00)

Fascia di rispetto delle aree boscate artificiali (studio agricolo forestale adeguato alle L.L.RR. nn. 16/96 - 13/99 - 06/01 e D.P. 28/06/00)

Vincolo Idrogeologico R.D.L.n.3267 del 30/12/23

Vincolo di inedificabilità nella fascia del 150m dalla battigia L.R.n. 15/91 art.2 comma 3

Vincolo paesaggistico - Decreto Legge n° 490/99 art. 146 - ex legge 431/85

Vincolo paesaggistico - D.L. 490/99, art. 139 - ex legge 1497/39

Fascia di rispetto dal depuratore - L.R. 27 del 15/05/86 art 46

Fascia di rispetto cimiteriale - L. 983 del 17/10/57 art 1

Vincolo aeroportuale (legge n.58 del 04/02/63 art 714 e 715 bis)

Demanio universale di Monte Pellegrino Usi Civici (reta RAL n.1856 del 2/03/88)

Aree archeologiche ed immobili di interesse storico - monumentale, vincolati ai sensi dell'ex Legge n. 1089/39

Aree di interesse archeologico, ex Legge n.1089/39, integrate con nota Soprintendenza BB CC AA n. 1732 del 9/04/02

Vincoli Genio Civile e fascie di rispetto

Aree interdette all'uso edificatorio e/o urbanistico per presenza: fenomeni di frana per crollo, scivolamento e ribaltamento di masse lapideo carbonatiche; coni alluvionali e di detrito, colate di fango e detriti; aree interessate da inondazioni e alluvionamenti di particolare gravità

Pozzi acqua potabile e fascia di rispetto nella quale non è consentita alcuna antropizzazione

Pozzi acqua non potabile

Aree di pericolosità di cui al D.A.R.T.A. 4 Luglio 2000 "Piano per l'assetto idrogeologico straordinario" Rischio frana molto elevato

Aree di pericolosità di cui al D.A.R.T.A. 4 Luglio 2000 "Piano per l'assetto idrogeologico straordinario" Rischio idraulico molto elevato

Corsi d'acqua Fascia di rispetto a 50 metri dall'alveo *

Corsi d'acqua interrati

Aree caratterizzate da: cave storiche "a fossa" cedimenti e ribassamenti del suolo, sprofondamenti, crolli per la presenza di cavità sotterranee antropiche *

Aree interessate da inondazioni e alluvionamenti *

Aree con presenza di: falde acquifere subafficoranti o a piccola profondità *

Aree con ristagni d'acqua e allagamenti per substrato argilloso, zone depresse *

Aree caratterizzate dalla presenza di "Qanat" *

Faglie e Sovrascorrimenti Fasce di rispetto 30m

*** : Aree in cui le successive fasi attuative, regolate da piani attuativi sono subordinate a specifici studi di carattere geognostico e/o idrologico e idrogeologico.**

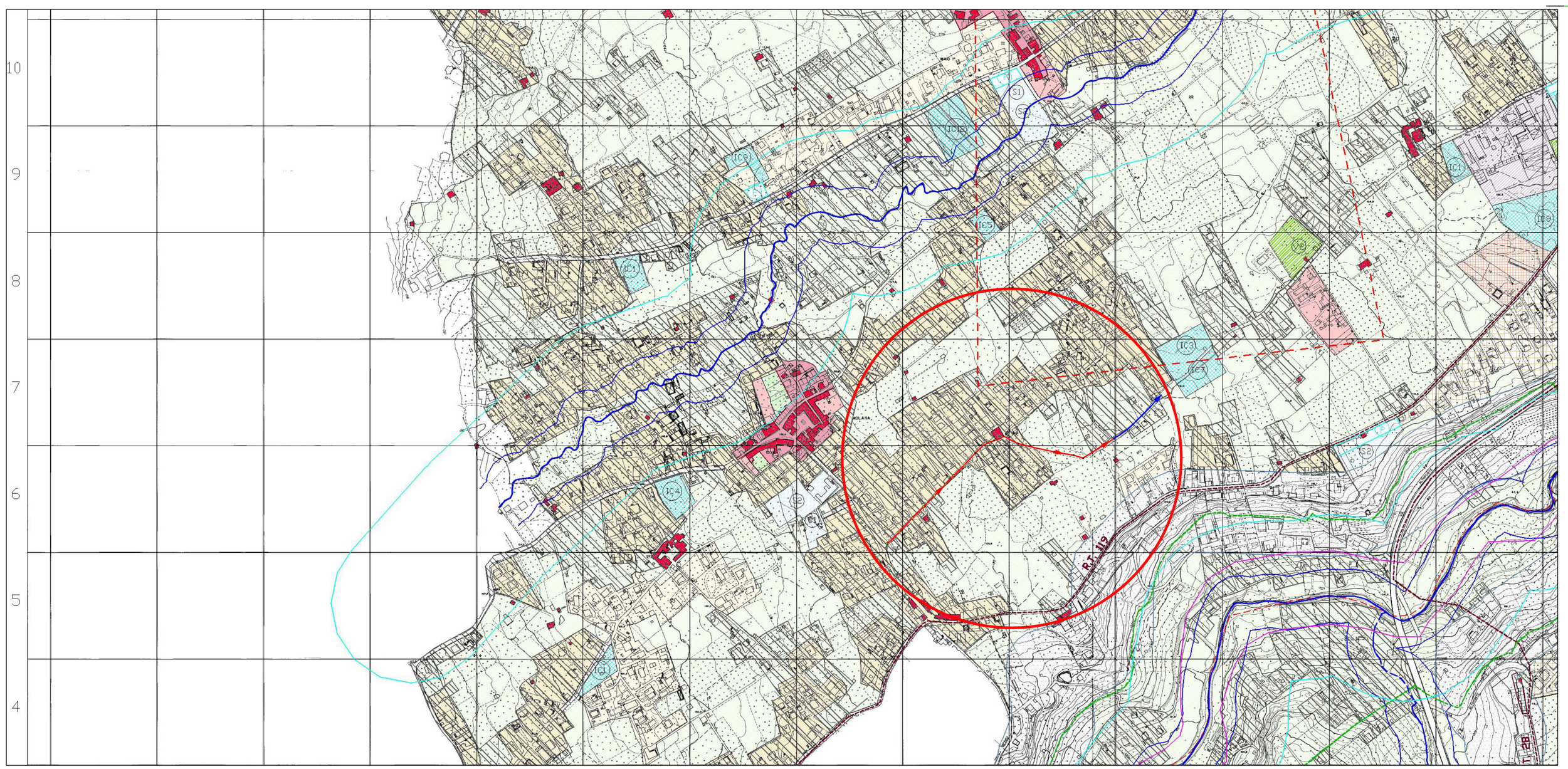

LEGENDA

Zona d'intervento

Condotta fognaria in progetto

Condotta fognaria esistente

COMUNE DI PALERMO

Area Tecnica della Riqualificazione Urbana e delle Infrastrutture

Ufficio Servizi Pubblici a Rete e di Pubblica Utilità

LAVORI DI AMPLIAMENTO E RAZIONALIZZAZIONE RETE FOGNARIA NELLA VIA DELLA MIMOSA LOCALITA' "BORGO MOLARA"

PROGETTO ESECUTIVO

TAVOLA:	OGGETTO:	
1	*Stralcio di P.R.G.*	
	DATA: febbraio 2016	*SCALA: 1:2000*

Il gruppo di progettazione:

ing. Roberto Cairone (capogruppo)

esp. geom. Cernigliia Vincenzo

esp. geom. Riggio Marcello

Coord. della Sicurezza in fase progettazione:esp. geom. Seghini Giovanni

Il R.U.P.

ing. Roberto Cairone