

CITTA' DI PALERMO
 AREA DELLA RIQUALIFICAZIONE URBANA E DELLE INFRASTRUTTURE
 UFFICIO CITA' STORICA

Spett.le **PALESTRO TECNICO** Università di Palermo, viale G. Galilei 43, 90133 Palermo, Italia
 Tel. 091 270911 Fax 091 2709120

S. MARIA (part. n. 6/9229 del 18/12/2015 ed. corr. dell'art. 15 dell'art. 3, n. 2019/2019) con recepimento Regione Siciliana del D.P.R. 3, n. 2019/2019

Il Responsabile unico del procedimento
 Arch. Paolo Perrotto

CITTA' DI PALERMO
 AREA DELLA RIQUALIFICAZIONE URBANA E DELLE INFRASTRUTTURE
 UFFICIO CITA' STORICA

ELABORATO RINVIENUTO ALLA
 VIGENZA DEL D. LGS. N. 502/16

SI VALIDA CRISTO ATTON, INGEGNERE DEL 21/06/2016, AI
 SENSI DELL'ART. 28, COMMA 1, DEL D. LGS. N. 502/16

Il Responsabile unico del procedimento
 Arch. Paolo Perrotto

COMUNE DI PALERMO
 AREA DELLA RIQUALIFICAZIONE URBANA E DELLE INFRASTRUTTURE
 UFFICIO CITA' STORICA - U.O. 11, S. Maria, Catania

RESTAURO DELL'ANDRONE DI ACCESSO ALLA CAPPELLA ANZALONE E DELL'ALTARE DEL GAGINI DEL COMPLESSO DI S. MARIA DELLO SPASIMO - STRALCIO

RESTAURO E ASSEMBLAGGIO DELL'ALTARE DEL GAGINI

TAV. 6 - STRUTTURA DI SOSTEGNO
 Particolari costruttivi ed elementi di fissaggio - scale 1:2 1:5 1:10 1:20

Progettazione architettonica e restauro: arch. Giovanni Cirvello (coordinatore), arch. Lucia Bortolillo, geom. Francesco Cirvello, geom. Salvatore Lomonte, arch. Barbara Viale e p.a. Rosa Alba Maltoni
 Progettazione strutturale di sostegno e calcoli: ing. Tonino Manfell, geom. Eugenio Bazzani

Coordinatore per la sicurezza: arch. Stefano Cicci
 Responsabile unico del procedimento: arch. Paolo Perrotto
 Vase: il Capo Area arch. Niccolò Di Bardianno

Palermo, febbraio 2015

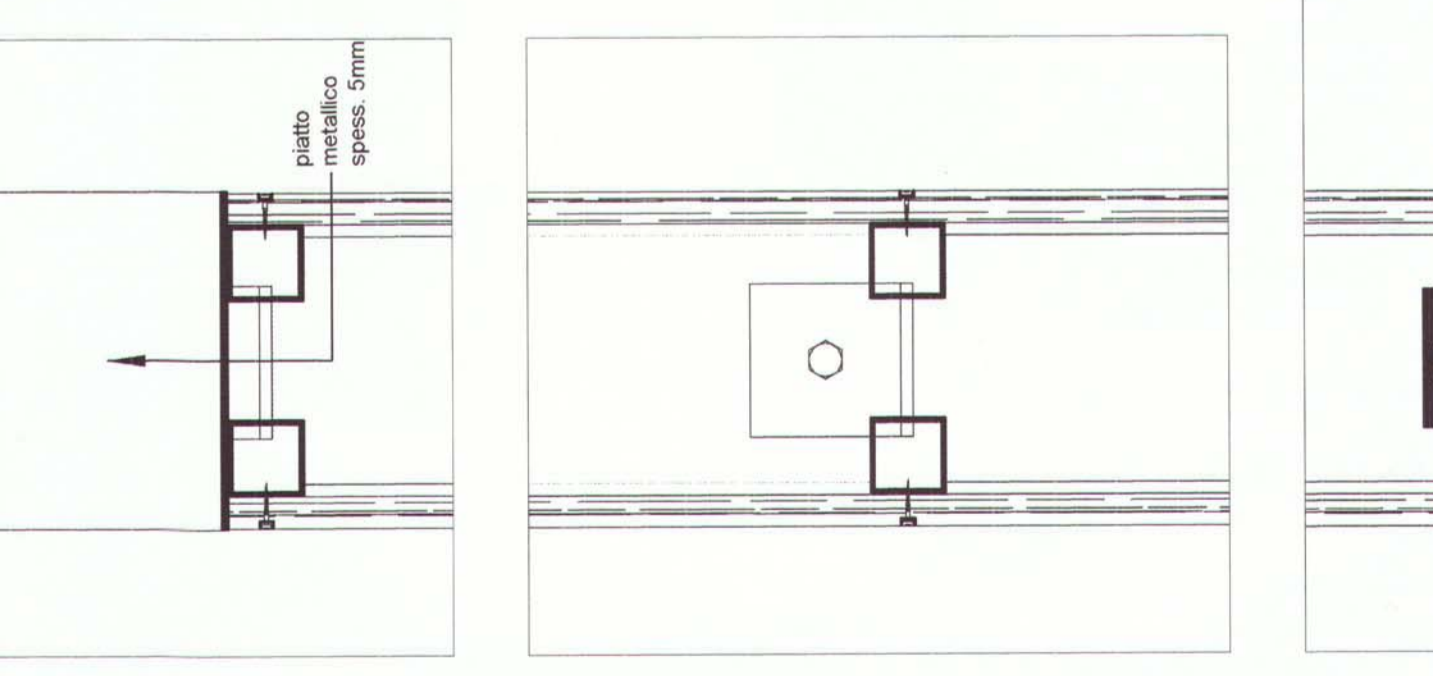
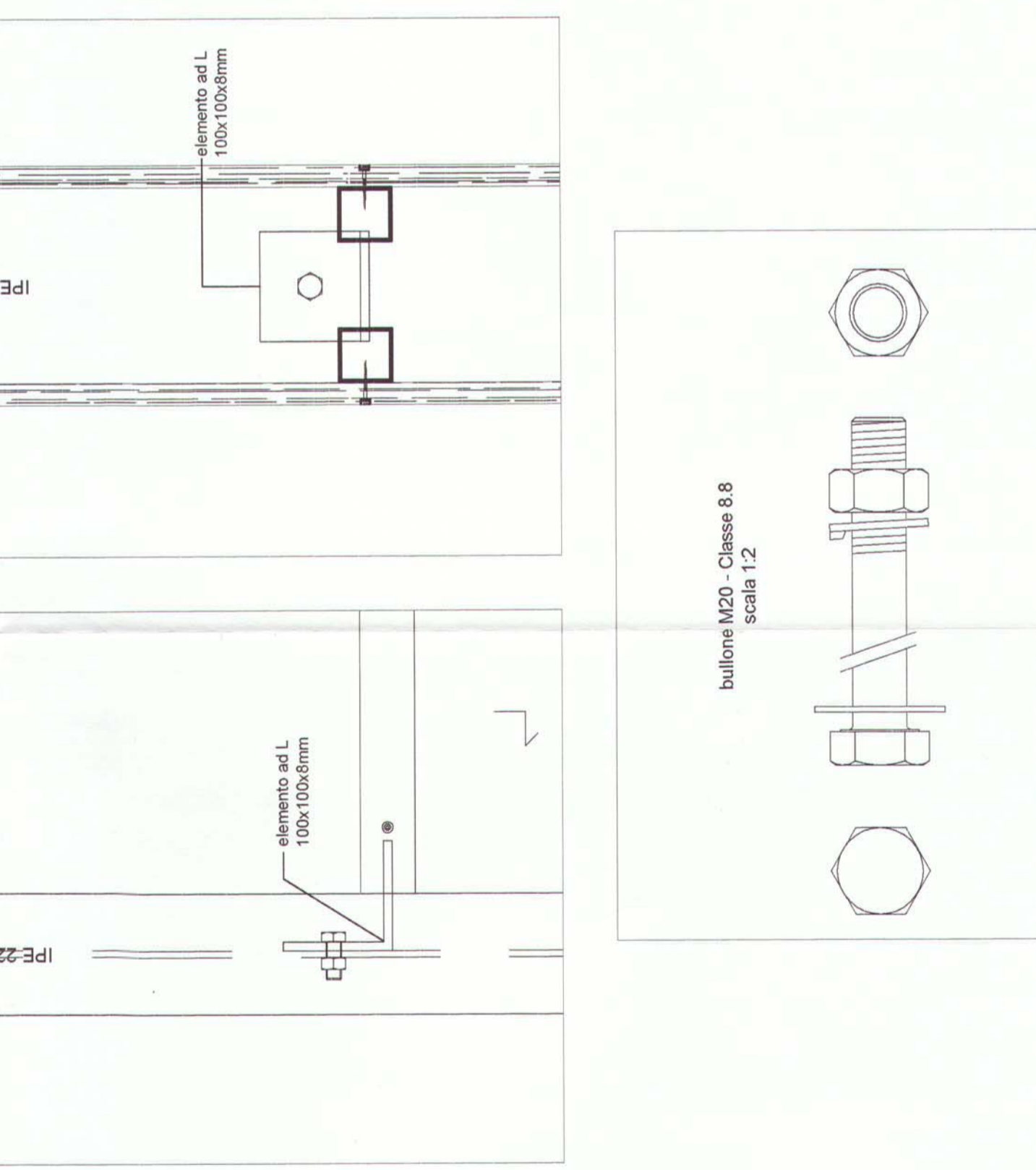
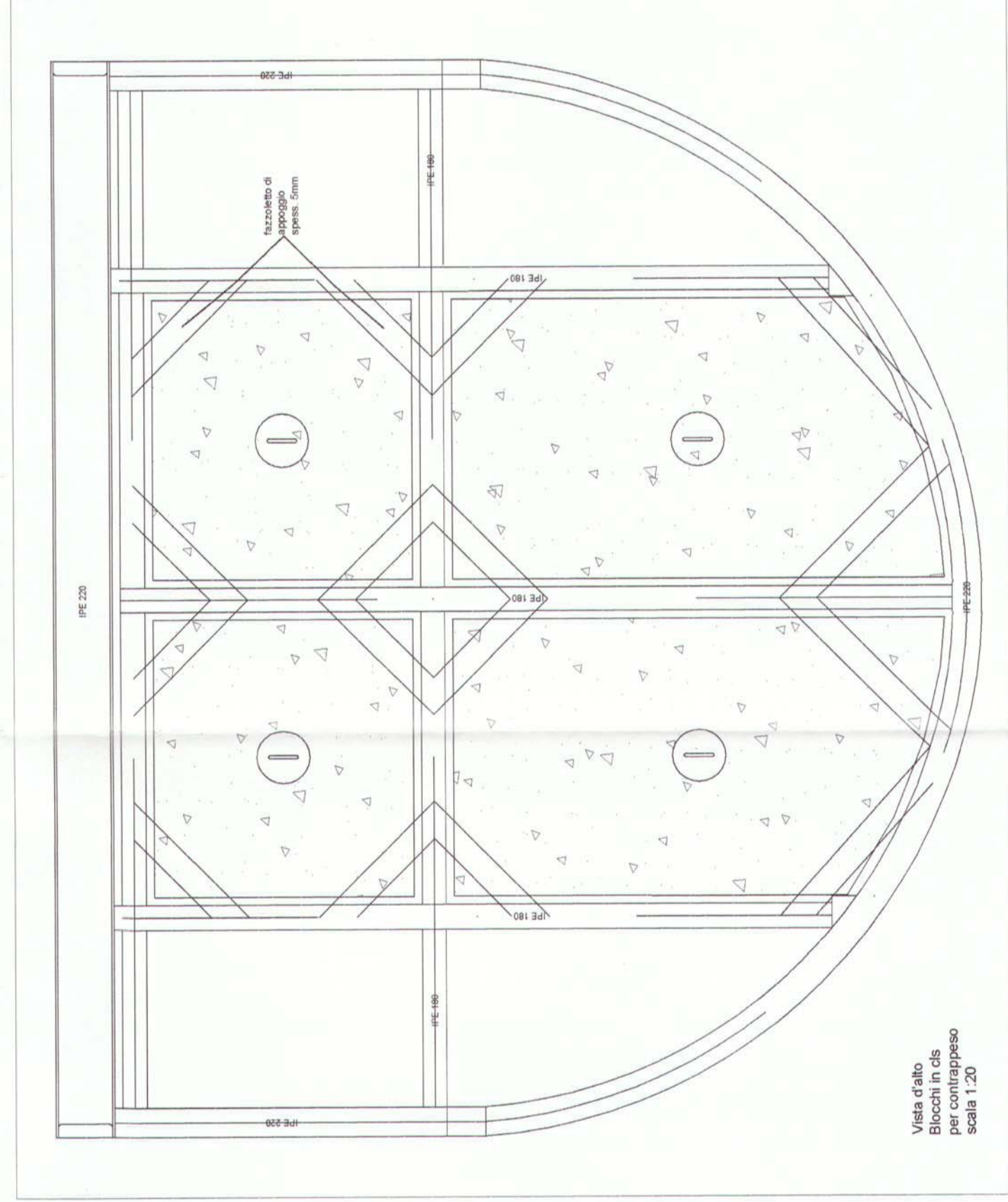

N.B.
 Posizione delle boccole di ancoraggio da verificare in fase di premontaggio sulla scorta degli alloggiamenti già presenti sui corni lapidei

